



8 REALES CON CHOP

José Antonio de la Fuente



Felipe IV 1652/1 Mexico P

Anv. Chop	Rev. Chop
A3-14 Ts'ai (cai) 才 naturaleza	Capacidad, talento ; A4-18 Tien 天 Cielo, Dios,
Otras contramarcas	 Posiblemente Islas del Estrecho





FELIPE V 1734 Mexico M.F. KM-103, Cayón-8756, Calicó-697

<p>Anv. Chop en relieve</p> <p>A4-30 Shou 手 mano, símbolo acción</p>	<p>Rev. Chop en relieve</p> <p>A2-8, Shih 十 10, completo, perfecto</p> <p>A3-1, Shang 上 superior</p> <p>A6-14, Kuei 圭 Tablilla de jade entregada por emperador</p> <p>A7-3, Ksing 興 prosperidad, autorizado</p> <p>A8-18, Chin 金 Oro, metal precioso, tesoro</p> <p>A9-5, Ch'uen 春 primavera, apellido</p>
<p>Grandes chop</p>	<p>Grandes chop</p> <p>A2-8, Shih 十 10, completo, perfecto</p> <p>A3-5, Shih 士 funcionario, apellido</p> <p>A3-7, Ta 大 grande, abrv. Saepca grande</p> <p>A4-18, T'ien 天 cielo Dios naturaleza tiempo</p> <p>A4-31, Mu 木 árbol, madera elemento</p> <p>A5-28, Yung 永 largo, eterno</p> <p>A6-10, He 合 conforme corresponde</p> <p>A8-18, Chin 金 oro, metal precioso, tesoro</p> <p>Otros resellos</p> <p>Contraste de platero chino (D44) </p> <p>Chop ilegible (D57)</p>



FELIPE V 1737 Mexico M.F

Anv. Chop en relieve	Rev. Chop en relieve
<p>A3-6: T'u: 土 Tierra A3-7: Ta (da) 大 Grande A6-7: Kung (gong) 共 Juntar, reunir</p>	<p>A3-6: T'u: 土 Tierra ; A4-11: Yuan: 元 Primero, bueno ; A4-17: T'ai 太 Grande A4-18: T'ien (tian) 天 Cielo, Dios, tiempo, naturaleza ; A4-27: Hsin (xin, shin) 心 Corazón, idea, pensamiento ; A6-9: Chi (ji) 吉 Bueno, Perfecto; A6-10 He: 合 de acuerdo, conforme; A9-4 Heng: 恒 Apellido, duradero; A9-10 Yue: 悅 Alegría</p>
	<p>Chop grandes A3-6; A3-14: Ts'ai (cai) 才 Capacidad, talento ; A4-11; A4-23: Fang: 方 Cuadrado, juzgar comparando, justamente ; A4-24: Jih 日 el Sol, el día ; A4-29 : Wang: 王 Rey, dueño; A4-31: Mu 木 arbol, madera, apellido; A5-31 Yung (yong) 用 usar, servirse, gastar</p>
OTROS RESELLOS	
8 	Resello Sumatra  Creciente 



<p>Anv. Grandes chop</p> <p>A6-34 Lei 来 Ofrenda</p>	<p>Rev.</p> <p>Chop en relieve</p> <p>A3-25 Sy 巳 ; A5-18 Chu (ju, jiu) 巨 Grande, enorme</p> <p>Grandes chop</p> <p>A4-11: Yuan 元 Primero, bueno ; A5-26 Cheng 正 Correcto, justo; A4-28 Shuei (shui) 水 Ley de la moneda</p> <p>Pequeños chop</p> <p>A3-9 Shan 山 Montaña; A4-31: Mu 木 arbol, madera, apellido; A3-31 Kou 口 Palabra, boca, orificio</p> <p><u>OTROS RESELLOS</u></p> <p> Flor y ojo</p>
--	---



CARLOS III 1771 Mexico F M

Anv. Pequeños chop	Rev. Chop en relieve
A6-9 Chi (ji) 吉 Bueno, perfecto	B-17 Chi He 吉巴禾 Marca armonia (Nombre de firma comercial)



Felipe V 1741 Mexico MF

<p>Anv. Chop Dos chop aislados, pero representan un nombre de firma comercial o bancaria: A5-38 LI 立 y A13-2, 源 YÜAN, LI-YUAN, que también aparece en algunos lingotes chinos de plata</p>	<p>Rev. Chop A3-2, Wan 万 Muchísimo; A3-8, Tzy (zi) 子 Apellido; A4-10, Jen (ren) 仁 Benevolencia; A4-14, Sheng 升 Subir; A4-20, Wen 文 Unidad de moneda., línea, ideograma; A6-6, Ch'uan (guan) 全 Completo; A6-10, He 合 Conforme; A7-6 Ch'eng (cheng) 成 Completo, perfecto También los dos chop aislados A5-38 y A13-2: LI-YÜAN y otros dos chop aislados: A15-2 Kuang 廣 y A8-16 Tung (dong) 東 que corresponden a KUANG-TUNG</p>
--	--



Carlos III 1769 Mexico M F

Anv. Microchop:

S-n **Kieu** 𠄎 Suficiente, adecuado

Rev.

Chop en relieve:

A10-4 **I (yi)** 益 Interés; A9-13 **Yuang (yuan)** 泉
Fuente

Micropunzones:

Chi Fukien 記福 Marca Prosperidad
(Nombre de firma comercial)



Fernando VII 1817 Zacatecas

Anv. Grandes chop	Rev.
A4-24 y A7-3 日 真 Jih Hsing Nombre de firma comercial	
A12-4 Shuen(shun) 順 Conforme	
A6-5 Kuang(guang) 光 Luz, brillante	



Fernando VII 1811 Lima J.P.

Anv. Grandes chop	Rev. Grandes chop
A6-5 Kuang (guang) 光 Luz, brillante	A6-5 Kuang (guang) 光 Luz, brillante
A9-1 Hsin (xin) 信 Fiel	A4-31 Mu 木 Madera, árbol, apellido
A4-11 Yuan 元 Primero, bueno, apellido	

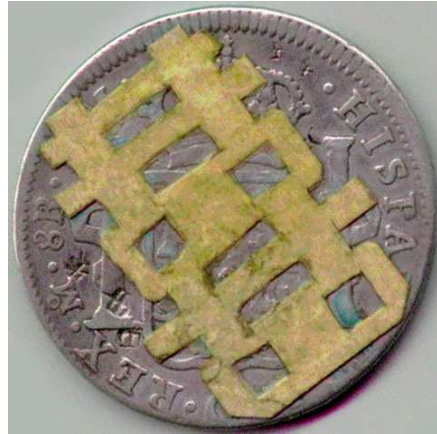

Carlos IIII 1797 Mexico

Rev. Chop de papel

Chi Chi doble felicidad. Estas monedas se regalaban en las bodas.

